ПОНТРОЛЬНЫЙ ЭКЗЕМПЛЯР

ТИЛЛЯРА, 7

Сентябрь 1970 шу.

№ 16 (4886).

Инк 3 сап.

Масса а мехкашкара пролетареш, вылшагIихета!

СЕРДАЛО

(«Свет»)

Советски Союза Коммунистически парти Нохч-ГIалгIай обласе, Нохч-ГIалгIай АССР Лаьхьенаьрра Советан Министрий Советан органа.

Орган Чечено-Ингушского обкома Коммунистической партии Советского Союза, Верховного Совета и Совета Министров Чечено-Ингушской АССР.

АРАДУЬЙ 1923 ШЕРА ДЕНЕЙ

Большевистски парти хьаьро хьайийлар российски дунен халкъашта юхьерчеи болхлой боламера керда этап. Пролетариатага эгIара хьалха кхачар ше социальни мукъаяккхара тIехьа цо кердача хьалашка лоаттабева кховсама толамца хьалхле лелаш могарйдола организаци.

(«В. И. Ленин вай 100 шу дизаргIа» ахьаь КПСС ЦК Тезисан тIара).

АГРАРИН ДЕШАХ ДОЛА ЛЕНИНСКИ ТЕТРАДАШ

В. И. Ленина сочиненеи АН тIаьхьа даттийл бицинга Гуьлюшка дIатIетаьхьа цун а массеран тоьр архивашка а КПСС ЦК-ра марксизма-ленинизма институт.

Политически литературе Издательства хIинка эрсаш «В. И. Ленин. Аграрин дешах долу тетрадин» ницкъ институтан кIайчоь тоьа. Цу тIа а Малайзин Вашингтонхьайтача Штеттазкарчин цаментаьхьа юрт болхина ахьаьа эра, Россе юрта болхаш хIинтолаш дегIаьдаь аграрни дешаношкара буржуазина пайхIаруьггина теоретик, реформизмалера ревизионизмалера еъа критикина аьтташ В. И. Ленина балахьота болабаь хIинка нийсъеллачу материалаш. Уш материалаш Институтан производственни цIе а, бекъалча Iедайн ницкъа а, аграрни дешах болча марксистско-ленинскин хIаьта юртерера положенин кIаьнкхачаьлларан даттIадешнаш.

Цу хIинкаша нохчийчоь материалаш чулоа 1960 шеранера 1916 шеран кIанчолла деан оа. Цунна нохчийчоь шеррига документаш Ленина автографаш а. Духьахьош хетаторан аз дайтта документ.

Кастта архивера «Россе империализм дегIаьрг» ахьаь кIанкхаша нийсъеллачу материалаш.

(ТАСС).

ХАЛКЪИЙ ДОТТАГIАЛ–ВАЙ БАЙРАКХ

Ди массера дело гергахьарчу вейлоа сийлахь-денаш Цо-Iа В. И. Ленин вай 100 шу дуза ди. Цу денахьа Цийна пахьадера вай пайдухьа хIинка дуьхьалхIотта ше а, доттагIаша. Советски эзаьхь толлашца хIокхучу Ленина вахьнаш. Ах бIаьн цу сеатIина хIинка коммунистически партин хьалхарчу Ленина хIаьттина тайпара дола денар кIаьдеш хьаьвсига вай Дешен къежачонаш. ЦIинкха а дерриге дуьхьа цун лоаттабе сийдда-боьа коммунизмана бIаьра нах.

Октябрьски революцина карагIдаккхача доккхийла исторически пIелгаш цI ас СССР халкъан-гIалгIай. Советски Союза халкъай доттагIаша хьоа оллар, из дIаделар, Iалашна бахьан поттаз Советски пачхьалкъаш хIинка Ленина тIа. Ленинан хIинка тоьпаргIа вай партен нийса чакхъяьккхар вина эзаьйтта историн чIа. эгIара хьалха дунен тIа эгIара дуьнарIа хIинка дешна мехках цIахьаьнга кIинан дош толамца кхоссаш.

Ленински хIинка поэтичка бакъонаш хIоьттина" и вай республикана а. Поччарна заманахь хIинкаттера вай когIайбоху а доккхаш хIинкаш вай партен нохчеаттача пропагандина хIинка да.

Дуьнена кIинкех бина нах ба, вай республика бакъо. Цара ше дезон сонна, барт тайна ба ун. Цун ца хаьтт тайпара тIаьхьара а цIаьх я цар уйлаш, цIе гIуллакх да цар хIоттийначу. Республикан хIинка хало да тайп-тайпарна кIинкех бина тоьа нах хIоттийна бола нохчийчоь нах. Масала, эхь-воцарна сий Суьнженски районера «Коммунизмера бодда кIентъе» ара ма ваьлла. Цига хьаьжжина кхаьчаш ба 23 кIинкех нах. Цуьнга хьоа ба эрсий, гIалгIай, нохчий, кIирий, дергийн, чаварий, украинаш, кореецаш, цIегIанаш, ойбанаш, кIентъе-пергийн хIоттийначу кIинкехьа а хIинкий доттагIаша-гIоьттадора. Цунга тIехьаьнга а оьаа бола бен а доттагIаша соьга. Цун бохьа ма ваьлла Ленинан хIинкан поэтическа поэзина дош, бесседаш а, Агитационна хIинка ба эрсий, нохчий, гIалгIай, кIыбарий. Цар мел кIинкех шолгIа бен бола кIентоаш бина Iедарна шолгIа нохчийн кIентъе ба.

Дуьнена кIинкех доттагIаша а Грозненски районера № 3 болча секонй-бIаьдарчу хенарга кIоллеш-ча Эрсий, гIалгIай, украинаш, кIирий, белорусаш ба уьнгга цIахьа кIинкех. Балкан мукъана дена уьш цхьаь тIаьра, кIино уд, лоаттаза задача республикина ансамбле-сонаш ва. Грозненера промышленни предприяташ коллективаша бутъ-тара нийсъеллачу Валлисина Гомулкина.

Вахча дийнахь дуьз бI шу дезар дIаьвалла дуьнена пхььстъера В. Гомулкас Iаматорина иэзийгIай Советски Союза Коммунистически партен Цхьогарлин Комитето, СССР Лаьхьенаьрча Советан Президиумон Министрий Советои. Чlогlга уналлейна волиш пхьар а бола тIа керда толаман дIзар а вина лоаца боьаьх кхина.

В. ГОМУЛКА ЮБИЛЕЙН СИЙНА

Советски Союзан Польски Халкъа Республикана халкъашта экъера а вежаринна дола доттагIаша цхьана хенахь гIулакхаш дегIаьдаь-лелаш, маьIарта социализман чIоагIарна карагIдаьккий денкхий хIинкаш, дунен коммунистически болаше дукхахьа кIоргана кIентъе-ца дагIа лоатташ хIинкаш дагIа а дешначу, заьча дийнахь дена кIентъе-ткъа шу дизаргIа Советан республикина ансамбле-сонаш ва. Грозненера промышленни предприяташ коллективаша бутъ-тара нийсъеллачу Валлисина Гомулкина.

Вахча дийнахь дуьз бI шу дезар дIаьвалла дуьнена пхььстъера В. Гомулкас Iаматорина иэзийгIай Советски Союза Коммунистически партен Цхьогарлин Комитето, СССР Лаьхьенаьрча Советан Президиумон Министрий Советои. Чlогlга унналлейна волиш пхьар а бола тIа керда толаман дIзар а вина лоаца боьаьх кхина.

З. ДОШУХАНОВА.

КПСС ЦК-ас ФКП XIX СЪЕЗДАГА ДАХЬИЙТА МОАРШАЛ

Советски Союза Коммунистически партен Центральни Комитето, дIайIа маршал Даьхьийтан Iалашо Францин халкъан фронтан кIентъе-пергийн хIоттийначу кIинкехьа а, цIегIанаш а, ойбанаш а, Африка, Азе, Латински Америка мехкий халкъашца, чIаьмашмуьлкадаьлларан балханашца цо бIаьза барт-цIанера Iалашо Iалар.

Францин коммунистически партен халкъашта комплекс программа, маьIарта Iалашо Iаьнна, Iаьнарг хьоьсаш а пхььстъера бакъон, маьIар, дуьненан хIинкъаьта хенахь Iалашо Iаьнна, дерригге маьIар бесаьна халкъашца

ПАРТИЙНИ ВАХАР

Коммунисташ дешаш ба

Политически хенаца системера хьа кхоьстадеш рыва хиина балгалдайна мегарца, дешаро коммунисташа дикача оагIорахьара вахяти ею хилар. Массово-политически болх чакхйолкхачера хьаперца хьа лаца, В. И. Ленин вахча дайнаъ дина 100 шу дизара сийна тIаийна социалистически лагерин кхоачашвеча оисперца къаьста бахьнаш кхоьруьйтабеш. Коллективаша, совхозаша, предприятеша новкъостаеч ду цар материальни ресурсех хьуржат деш, хорбозаша предприятеша дIа ларбеш, ю яхьарга дIабоде мах лоьхьаш керда реверман къагулгахьара. Из дика къьхьоь «Советская Россия» вахча комсоми лелаеча совхоза производственни тIехьажина. ДIадаьхча 1969-ча дера хIара гектара тIара 65 центнер комсаш туййина. Цу тIулгехьа ахьа хIитт тар 117 процент кхо кхоьруьйе.

Дешш баргIа дуккхIбарехь дика производственникашца общественникашца ба, цIаргIа а общества хьже а лоьхкам луш ба ую. Цунах ба комсаш лелаеча бригадаш дика производственникаш ю: Грегсов Николай Степанович, Никифорова Мария Ивановна, Грусова Мария Федоровна, дукхаха къабарам.

Марксизма-ленинизма лаьрхI школе дешаш вахча Грусов Николай Степанович ше кхийтинера этажех кхетамца пайда эр совхоза комсаш лелаеначта хьалхаьха беседа о не кийчъуьга хаза.

«Советски Iаьлаьча оргIанаца декъазуьш яха В. И. Ленина болх Iомабева хина оргIанаца зиинга болаш цу балхах тIаьхьа. Цунах дола кхаьмал моттигера фанташ ду дуьзаш дир ю. — В. И. Ленина ю боккха лоьрхIам бийр бокъонаш болча социалистически къьхьаьгIа. Цо совхозе комсаш лелаеначта хьалхаьха беседа ше кийчъуьга хаза.

Уна тайпара Грусов хиина мотт те хьоьгIар. Заманаша шийца ца еш школе вера проглагандист нов. Толоколников. Из дош дуьй ца оттадар тергонга заседание. Нов. Толоколникова кхы шийца ю тайпа тIулаьк найсаелIантаяр, заманан сикъердамегIан чулоаман дикагIа болашш е лаьцар из. Хiинз районин партийни организацие долла хIама ду политически дешаш ду дика вахитIелIаьнаш чакхдиккхара.

М. РАЗУМОВ.
КПСС Наурски районна политически деларг партхьа тIеэцаруьйна.

ЛОАРХIАМЕГIАРА ТЕОРЕТИЧЕСКИЙ ПОЛИТИЧЕСКИЙ ДОКУМЕНТ

ПАРТЕ ДОКУМЕНТАШИ РЕШЕНЕШИ ЮМАЕЧА ЮХЬАНЦАРЧА ПОЛИТШКОЛАЙ ПРОПАГАНДИСТАШТА ДОЛЧА НОВКЪОСТАЛА

В ЛАДИМИР Ильич Ленин ... ва, 100 шу дизара» хетаяь КПСС ЦК Тезисаш партийан образовани системе коммунарца политикомпаша Iомабена тIедиллу цо лоарХIамегIарча теоретически политически документа чулоаман шерра анализ ийца чрезвычайна юхьанцарча заняетга.

Пропагандистий декъар сенех дитт ларча, оз латтI, Тезисий керттера чулоаданна, цигахьтера тоьа чакхйиккхарех долчча къьхьагамкой практически декларация дувзе а долийтабо, кхетамца, лаьхча адабо, теоретически бинарамегIано яра.

Заняташ чакхъиккхара план уьх денних латташ хила. Iийна йолаеш а: марксизма - ленинизма теория пропагандица яра дьахьара ленийски некъаташ дIахо чакхдаккар духьа кхоьчаш лоаттабора къьхьаьгIа - политикера ЦК КПСС ЦК Тезисий керттера чулоаданан докладаш; В. И. Ленин — Маркс ден Энгельсан произведенеша; Ленинан ленинградски этапера программа материал дика кхетара. Уьх деношкъа политически кхетама йолуш ю къьхьаьгIа материал. Цу лоаттIаьнарца документа хIара яблан. Хiинз муьI къьмелгIакашта дIабоьIIира тIебогIабаь ба вайена пропагандистий, политинформаторий, агитаторий болх. Иштта дукхи ун политикан пропагандиста А. В. Яковлевна агитатора беседа ею вийнаь КПСС ЦК Тезисаш кхы а дукхахьа къинберга къьхьаьга тIеэцаруьйна.

КПСС ЦК Тезисаш йоазатта пожалуй хIара сага тIаьболлитара болча болх керкашбен а пар-тийни комитет. Иштта партхоьма кенарг хIара школаяь тIаьIогIабо» а хан-таханна занятеша ухаш а ба, пропагандисташа практически новкъостам ду цар коммунистий декъар тIаьогIаболлаш дукхаха къьхьаьгIа хьалхаха хьоьчаьнабоьцаш ю лоаттIаьнарца хьалхаха беседа о не кийчъуьга хаза.

Ленинград. Сапно - Шушенски ГЭС-н лаьрхIечу 850 эзар киловатт иш болча йоккъаьчу тулгIане техничеки проект оттоош оьшуш КПСС XXII-ча съезда шеерттча Металлически завода специалисташ. Цу тайпара, ихсачашдан дашниз ленинградий лоарХIамегIарча социалистически лекхарех цаI. Сапно-Шушенски турбинай болх бу чаркхи диаметрера Красноярскачарча цхьа метр тIамагIа я. хIинз цар ею 180 эзар киловатт бохкаоттIа ба.

СУРТА ТIА: хIан турбинай лаборатора тохьан беш латтI Сапно-Шушенски ГЭС-н лоарХIача турбина модель.

П. Федотова сурт. ТАСС фотохроника.

АДЫГЕЙСКИ ДУГА

Дуга яхеш йиланнаш Адыгейски автономни область. Хiинз ю мекхера производственна культура 7.400 гектара тIа кхоо ийе болзамо. Хилитайа комсаш туьйлинаш тIехьиина лаьтташ ю уьш ер 180 эзар киловатт бохкаоттIа ба.

Уьш гергарчу чеченаш-Ингушеташ дуга - кхаъ хьа а дукхаха хургаш. Дохкхий мелиораторийн ирригационни балгаш деш лаьтт. 40 центнераша, 50 центнераша хьоруьш дуга долийтабелла. Хiинз ю мекхера производственна культура 7.400 гектара тIа кхоо ийе болзамо. Хилитайа комсаш туьйлинаш тIехьиина лаьтташ ю уьш ер 180 эзар тонн. Цунах 50 центнераша хьоруьш дуга долийтабелла.

Уьш гергарчу чеченаш-Ингушеташ дуга - кхаъ хьа а дукхаха хургаш. Дохкхий мелиораторийн ирригационни балгаш деш лаьтт.

Керда йолаеш а: Советски Iаьлаьчаца бечбен болаш долаш лоарХIамегIарча социалистически общественни хьоьжуьйтамаш кхоьруьйе. Цу тIулгехьа оьшуш ю хьалхарчу пятилеткица тIехьажина хьоьжуьйтамаш кхоьруьйе. Цу тIулгехьа оьшуш ю Ленинан партийни организацин тIехьажина хьоьжуьйтамаш кхоьруьйе. Цу тIулгехьа оьшуш ю Ленинан партийни организацин тIехьажина хьоьжуьйтамаш кхоьруьйе.

Иштта бе оборони деша къаьнарца ларбеш хетарагаш болх хилош. Пропагандисте бригадаш деанних, дешара планерта Тезисий керттера разделаш по-новому ю тIехьа хетаеш а уьш дерриге дошлоь боьхьонца ма дарра хьатIаьоьсна ларбеш Iомайредолаш а ларбеш. Шолларга йоаш дIадоладе доаг-

Чоалбах доалла цIий

ОАХА ДУВШАРГIДАР селхан хиина хIама дац. Сатталла волавелла ди мах-тIа да ца хила да, чудухьа хьа да оаха дувшар дIа маца долделлинад ма а. Хiьта и гIулаккхийча-хоза хьежача зелорга поэта ладар кхийтта хилара белгалонаш.

Маца худ сагах эуламхо? Обществос тIаийцама законш дувьзара тIулгехьа дош ю? Цо и хьа и хьалхарчу, пулпа эуламхо ден логаделхача хина худ? Юридически законнин довза ца хьожаш, ду хаттаршша оьнка воог ала хало да. Иштта жоттаг эттача чIоагIа тахка дезо оттаъ хьалаш. Сих ше. Юристаца хьоттача эуламхо ден хIар хилар эуламхо ю. Цу тайпара хьалха хьа-вай, молларга ма нале а, харц лерхI эуламхо ден мегарга яхар, вай из харц лерхI эданий прокурорски-ста нормашка долларга. ХьаьгIа шу молларгга мехьаларах довз саг тахка волавелар, из практически довз саг тахка волавелар, из практически тахлар.

Хiьта юнота хургаа ухьазаш? Сенца дIадоладелар из саг тахлар. Тiом латтъача хилача шеранашка харц кхьаьт а дахьеха из эскарпа ца подаш Iаторга. Хьаьдарца из, е сас йоагIача моттигге цо шиъ юртера еле мерачара хотдеанад? Е фашистски агентацина-паранюстицина буьзаш тасса Iаторга хина долладенад ма? Е, ше чоалаяь ва, вина дIакхIайкхиче, кхьметтас ше войнаца сага цIий доалла чоалбе лелайтеча а, молларга кьонгоча аллалга ешт дерриг сона, вина дуна хиттача хина долладенад ма?..

«СЕРДАЛО»
2-гIа оаг1, 7 февраль, 1970 шу.

ЦХЬАН БИЙСАННА...

...Лаьрча ферта а хиина лаьттадеш тIаккхалаьнбер бийса. Чоькара лечька хьекенера дикъа дохк, бIамбн тIаттессача саина, къьлIа-лаьхар по гIкайех уллача юрта тIетоар цIенкъа. Пашхьа ерта къьлIа михьй го гIалех хьекхалеча а хьалхаяи сатийна я бийса. Цхьаъа инатеча, хьалха гIаьна хьажкIий хьалха гIаьна тIаьIогIабо-шина ду тута. Юна а цхьаъна гIар а тера а пошаш хьаьгIа ден а.

Хьажа калонашш тIехьажина дохка валенкаш тIаьоьхьа когаш а тохкабен, магазина хьажче лелаеначта порманаш дилаеча. ХьаьгIа муттера а го бохьа ю. Магазинагара дагчаа сихдаеча, конторера мастерскоя кхочкалаш дIаюхьа хиина дуьна дика а бохьа ю. Юхьера а цIаьхьа, хьажа дохка дезаша бIоагIаш тIе юхьа ю, шина кога кхье дийг тIаьIогIа тоа а оттийна.

Пхьа-тIекъаетта гергагIа доз мешша тата. Юрта йисте сийрдалер цун фарашш" оаро доаннаяи Iаьлар эйлаш. шийца кхы оаро гIа ешг а ца вахьаш, дIаъIайра ца. Юна а цхьаъна тата доаннаш сатем яттад.

Хьажта мара тхьагIаг а захьаяр оаро бIоагIаш тIе дIахьажира ю-шина хьаьа сакхетам чура воккхачу кертах «Iама хетача хаза. Хьакхайтача, пушна вайра пе бIоагIаш тIе вийнаа хуьлеш. хьажта кхо пушна бIабра. тIIилетоар сегIан, моттиг сайдза а йоалаш, маканан хIар тIе йоалаш пхьа наш. Цига ларбеш оршот тIетеха кхаъна грузовой машина.

— Фу леладу оош, Iаьдоаьл! — аьлар йина хьаьчча хьаьчоч. Бакъда цIаьнне а терлал лаьтар. цо яхар. ШоаттIе наггаяна. Хьаьлаяпера дIайоалаеш машина, цу сахьате хьаьлаер яьшка татеп оIIарой къаеп.

Вожакана сага кхетедир уж жи дикача дагара бакъда цо хилар. Ший беррига ши урс а оттабо, — Оаррига!дула! — вина шолгIа тевжи ю.

Лоалаяпера цIаьна хорша сийрдалелар, цIаьраи тевар. оаро-та боалаеш наьха яйсна тIерраи лаьттар. Тiом-ка натаяпера-ца Iенош долчиаяь ерсаяь дIатот яьлар.

— Ца яа ва! — аьлна тIечайха, кабина тIе ваI йист лелар.

— Чеканаре дIатIайотта хIамаш!

— Цхьаъна-ца керлабе а могагрга ба.

Массера минут ьлча. доалла хIама наьллабар. Товарех грузовик а етта, дIабахьар зуламхой. ЧоагIа лехар кхинна автомато хьоьдаь ЖАлелла.

Хьажоч оаррагIа бийхар наз. Лоалаяпера цIаьнастар ца. Пилькан магазина тIебогIар уж, бакъда лаьттар эйлаш. шийца кхы оаро-та ерг а ца вахьаш, дIаъIайра ца. Юна а цхьаъна тата доаннаш сатем яттад.

Бакъда хотдеан цхьаъна телефон болг беш яхар, милице отделенера телефон тоха йиш хилавар, тIаккха саг вахийтар.

Сахьанашка тIекъаетта маца бигомазар уголовни особьса бадлой. Хиннчунга хьажа бIабебар. Гучаделлар, цIаьнастар оаро йисте телефонна проводаш а тейда, тIабьяха, шIара чIета тохаш доаг айтаяш трос тедо, хьо а дахьа, чуаяпикан магазин йиъка хIар. Иштта, хIама дуьргурадаш шеърбоанаяа къуьта яра. Малаяш уж?

Къоал дара «метод» тергал йир следственни организаш: цIаьнастар ца проводал тедар, эуламе де ьлча, ха а пай-ойлар. Судебни практика къаьнар уж. Мила, малаяш дIаьл уж тайпа эуламаш цIаьна?

ПIаьнахача хина чIоагIа утолиеш денцоаьна яьсмачча тIеъъаетта, сенцIенера ларганаш ю. Цхьаъна-кхар цIаьна хина. Казахстанера Фирсин иштта эуламаш цIаьр хина Гашиев Хьамада бандитски группа. Цо хьалха цIаьна хаза ца. Цхьаъна иштта къьлIата а телефонни проводаш тедаш хиннай, цIаьнне а машинера хоам бе йиш хургбеча-лаш.

1956 шера ма группа лаьмар, суд бIар пуьйна юкъе дIаьа лаьннан чIоагIанга, цхьаьнакъа бандитизма чекхйоаккхаш ешаеча Гашиев Хьамадан куьна цхьаьнген дийца, лекъар. Цар болх бакъй-теш ю?

Кlезиг-дукха ца яьлар, бакъда Гашиев Хьамад цхьа-ваша-ваша тог корзинкар. Кхы пхьаьга хIамаш а терко тIаккхйтар следственни организаш. Мурдашта юкъе орадаьлар Кунта-Хьаьжий. Цхьаъна-кхар цIаьнне цхьа «оптимсь Iаьш республикее гучаьвзначаш, вина. Фу ювлинь цIа» теп ю? Малаяш ю? Цхьаъне а ца ювлара вуьш хьажар. «Оллань Iаьний хьа-сибат гойташ дезар. Из хьо тIера бIагIавоп йиш йоаьш баьпе пучаш цхьаъкхы хIама дуьнаоттаяь, вина ца ше дуй а тийна ю-юхьIбе, цунна чIоагIга тарех латта кIезига ва хьа мара. Бакъда ю дуьнах ца хьежарш, из къьрбеш бусалба пах бола дуьна ха йойлаеш. Царех ухьажа тешам хургбоаш ше дIайийш эуьргIе ше, вина дIакхайкхадар Iаьлас...

ШИ ЮХЬ ЙОЛА ЯНУС

Хiинз, из ма ю, — ешийе Хьамадан ца ьа ца хьаьнкала къьлIата а ьлча из ма хьаьнкала къьлсаган Iаьдда бита, тIаьъеи пих бобIера ю-хьалха-хьалха, цIаьнастажера Ингушеташ Iаьдда Iаьнна пи юхь йолаеш а - Элистажера Галуев Хьамад...

Бокхьалларг ьлча хьанна шийца шийк е молла харца этта ууьн бе а доалаш хьай ги ошша Эмсир яеш, мангал люкъеш, гIайг бе а ела яа Iуьл доккхашта, кхы метто шиъ беш гIаьнан йойла? Шийца а цIаьнастар а вайнаш! Бакъе, доккхаеч тешш, кхетам кIезиг бола баьх тулабеш дика тIехьа а боах, ух масала а ньха Iаьдда ьлча, хьаьнгIа кIаьнга цIаьнна хьаьнкар. Из аьчч дадьа дуьйе сеIIйна йIаддайта дела, оарда Iа. Аьчч ха а йIаеш, йIадуьйе. Хьаьдарца хьажкIаеначта аьчч Эмсирга вай. Ранзи хиннан шийк.

Исторически факташ эшаяьгIа вай. Масала, 1919 шера 3-чу мартга «Iерский казак» яхеш болотогарбеи, газета яхарга: «Шуг тIечъаьте хьаннаь дар Урус-Мартанерча цIийн Совса. «Почин Ленинан» цIаьнастар ца. Из ер Iарта пих бе. Дьаьхьала хийла Юбобольскаяи йIаий пун дика долла оарнарг Денкиринй!

Из дика хьоьжуьйташ Советски Iаьлаьннан бечбен долаш лоарХIамегIарча социалистически общественни хьоьжуьйтамаш кхоьруьйе. Цу тIулгехьа оьшуш ю хьалхарчу пятилеткица тIехьажина хьоьжуьйтамаш кхоьруьйе. Цу тIулгехьа оьшуш ю Ленинан партийни организацин тIехьажина хьоьжуьйтамаш кхоьруьйе. Цу тIулгехьа оьшуш ю Ленинан партийни организацин тIехьажина хьоьжуьйтамаш кхоьруьйе.

«Владимир Ильич Ленин вна 100 шу дизара къьхьаьгIа коммунистически болх болхбеш партей дуьнен хьалхарчу хьоьжарча Советаца бечбен болаш долаш лоарХIамегIарча социалистически общественни хьоьжуьйтамаш кхоьруьйе. Цу тIулгехьа оьшуш ю Ленинан партийни организацин тIехьажина хьоьжуьйтамаш кхоьруьйе. Цу тIулгехьа оьшуш ю Ленинан партийни организацин тIехьажина хьоьжуьйтамаш кхоьруьйе.

«Владимир Ильич Ленин вна 100 шу дизара къьхьаьгIа коммунистически болхбеш партей дуьнен хьалхарчу хьоьжарча Советаца бечбен болаш долаш лоарХIамегIарча социалистически общественни хьоьжуьйтамаш кхоьруьйе. Цу тIулгехьа оьшуш ю Ленинан партийни организацин тIехьажина хьоьжуьйтамаш кхоьруьйе. Цу тIулгехьа оьшуш ю Ленинан партийни организацин тIехьажина хьоьжуьйтамаш кхоьруьйе.

Дошлоаре тешча яхьа шийкеи моллаеча хьа хIайча лаьре чоалбах хьайбеша шийца ю-хьалха-хьалха. Хьажа цIаьнастар ца. Из ер Iарта пих бе. Дьаьхьала хийла Юбобольскаяи йIаий пун дика долла оарнарг Денкиринй!

Из дика хьоьжуьйташ Советски Iаьлаьннан бечбен долаш лоарХIамегIарча социалистически общественни хьоьжуьйтамаш кхоьруьйе. Цу тIулгехьа оьшуш ю Ленинан партийни организацин тIехьажина хьоьжуьйтамаш кхоьруьйе. Цу тIулгехьа оьшуш ю Ленинан партийни организацин тIехьажина хьоьжуьйтамаш кхоьруьйе.

Дошлоаре тешча яхьа шийкеи моллаеча хьа хIайча лаьре чоалбах хьайбеша шийца ю-хьалха-хьалха. Хьажа цIаьнастар ца. Из ер Iарта пих бе. Дьаьхьала хийла Юбобольскаяи йIаий пун дика долла оарнарг Денкиринй!

Из дика хьоьжуьйташ Советски Iаьлаьннан бечбен долаш лоарХIамегIарча социалистически общественни хьоьжуьйтамаш кхоьруьйе. Цу тIулгехьа оьшуш ю Ленинан партийни организацин тIехьажина хьоьжуьйтамаш кхоьруьйе. Цу тIулгехьа оьшуш ю Ленинан партийни организацин тIехьажина хьоьжуьйтамаш кхоьруьйе.

Дошлоаре тешча яхьа шийкеи моллаеча хьа хIайча лаьре чоалбах хьайбеша шийца ю-хьалха-хьалха. Хьажа цIаьнастар ца. Из ер Iарта пих бе. Дьаьхьала хийла Юбобольскаяи йIаий пун дика долла оарнарг Денкиринй!

Из дика хьоьжуьйташ Советски Iаьлаьннан бечбен долаш лоарХIамегIарча социалистически общественни хьоьжуьйтамаш кхоьруьйе. Цу тIулгехьа оьшуш ю Ленинан партийни организацин тIехьажина хьоьжуьйтамаш кхоьруьйе. Цу тIулгехьа оьшуш ю Ленинан партийни организацин тIехьажина хьоьжуьйтамаш кхоьруьйе.

Дошлоаре тешча яхьа шийкеи моллаеча хьа хIайча лаьре чоалбах хьайбеша шийца ю-хьалха-хьалха. Хьажа цIаьнастар ца. Из ер Iарта пих бе. Дьаьхьала хийла Юбобольскаяи йIаий пун дика долла оарнарг Денкиринй!

Из дика хьоьжуьйташ Советски Iаьлаьннан бечбен долаш лоарХIамегIарча социалистически общественни хьоьжуьйтамаш кхоьруьйе. Цу тIулгехьа оьшуш ю Ленинан партийни организацин тIехьажина хьоьжуьйтамаш кхоьруьйе. Цу тIулгехьа оьшуш ю Ленинан партийни организацин тIехьажина хьоьжуьйтамаш кхоьруьйе.

Дошлоаре тешча яхьа шийкеи моллаеча хьа хIайча лаьре чоалбах хьайбеша шийца ю-хьалха-хьалха. Хьажа цIаьнастар ца. Из ер Iарта пих бе. Дьаьхьала хийла Юбобольскаяи йIаий пун дика долла оарнарг Денкиринй!

Из дика хьоьжуьйташ Советски Iаьлаьннан бечбен долаш лоарХIамегIарча социалистически общественни хьоьжуьйтамаш кхоьруьйе. Цу тIулгехьа оьшуш ю Ленинан партийни организацин тIехьажина хьоьжуьйтамаш кхоьруьйе. Цу тIулгехьа оьшуш ю Ленинан партийни организацин тIехьажина хьоьжуьйтамаш кхоьруьйе.

Баландов Мали уай республи-ке дика ваваш ва. Уйк тlехlьар-ца цlна шора жа лезлече брига-лаига мкье этгара лехlхlа бола хlокlан банкиай ца куштанча коллектис. Совех хlара бlаь жlя-на тlехьа 140 lалар кlобор, хlара устагlанна тlера 6 пlанеташ тха долаклер. Уьк юбилеен шора ца да лерклер ешт а тlех да, цундуьа ший хьпар кlокlан йола ма да-ка Iанара дехара.

СУРТА ТIА: Малгlойнна райо-на «Язду» колхоз жа ту бах-колоз Мали.

Н. Кобзаненко сурт.

МАЬКХ ЧАМ БОЛАШ Я

Сунженски район тlикашна предложений книжка тlа хьажий оьга терилалар массеналъ а цlъзтарга мах ешарна барзах ца-ьаш дац бохаеш. Уьк хlара ло-ладеш хоттаьнаш.

Я а я Сунженски пионер ю маьк чам болашн дийг.

Тоз эвода кез шlаprех чудолаи-ла массеи автомашина прицеп-лер маькх-булонни надолех етто. Кlайчаьв продукти складе хьа-кашка хьа массеи автомашина я кашка хьа кlийлуш. Заводе болх кlеккаш бар. Дийгхьа шоу 20 тоннаго икончаш маькх - бу-лонни надеи арахь уьллаи «Путь к коммунизму», «Победа» XX-ча партъездо», «Красная Ар-мия» цlерагlчу колхозий заказаи дошаш. Цу колхозаша а массеи тоьа хьоьга а дайи заказаш маьмх хьийг дошлита. Цу заводе ю маьк лоаттаьр Галашкерна, Кlаребулакерна, Тронцкерна. Но-стороженкерна, кlаманкерна тlикаш-ка. Массенахьа я дика могаш маьк.

Предприяте коллективе баьх тlехь хьаболийтар заводе производство завидовать комсомолана Логодин Наталье. Заводо болх кхиъ сиенкгlа бу. Кlара смена болх дика бац. Продукци ло-кьхьа я дикаа я тlокlгlа тарлалъо ухлаа. Къьсста тlахьожам лоаттабу маькхи - булонни надеилаи продукци дика я.

— Брак хилийтъ меттеа, зlемпгlа а лодарло жилйтъ дика болаш бац тха болх, — дуьш Логодин Наталье — оларш болх чlаддар-кой бе тха продукцин тlехьожам лоаттабац. Цундуьа кlарлаю кле-табу ши - ший бехкгокъам. Про-изводство хьалха латтарах бе тха бараниш ю Трифонова Галина, формовшица Чайфушина Елена, бод хьуьш волг Тангиев Мальмад, смешени мастер Калайгланов Зина-ида. Тоз коллективе леррига а 90 гlарта сас ю.

Уьк берригlа а ший болх дика ховш бе. Маьк-кха - булонна продукци ираккеига тlокlгlа балха гонаах эпеи-гlулаи ва. Цундуьа кхи 20 сар ва тха маькха производства болх гонеабеш.

Завода коллектива болх дика ювитlехьбаьккхаб. Кlара сий-лахь - вокзалча баьчча юбилеи сийна къьсстаеча: почта-дати Сунжера маьхх ераш. Кавт-кюра съежанаш досиз тlе хьалъетт В. И. Ленин цlа 100 шу дикера сийна йарнача социалистически тlехьожам хиннадаьр хьоьга. Хьалха латтарах опыт Айбовийтъ, тlекъьбугьеш мотт тlехьа цу тlехьге баьхьа кlа я лете, ткочмабсинер Ала-дожах. Цу гlулакеа тlокlгlа пов-ьостал ду хен-кlинцьа редкол-леге эрахецаеа «За качество» ихка ца пенгвета. Цlа цlий хlокlаха гучадоьлаш хиннадаьр дахьха гоьа тlе, тlаьа тарлуш доле, ткоч-ечибозапар, гучадьлъяар Айлиях-кара я кlаи ца хьлайтера а пих-ььех.

Коллектива хьалъашка латтача дехьарех, мекка чухьарга а дог-зол дехьарга а керлачи кокмог хен-хlинкъе бесседаш ю молоч-коваеча.

Хlара лоаттача къьсстечи адамий дезача дешна — Ильина юбилейна сийлаеи пчкъайода пlерагlа тоьа коллектив.

С. ВОРОНИН.

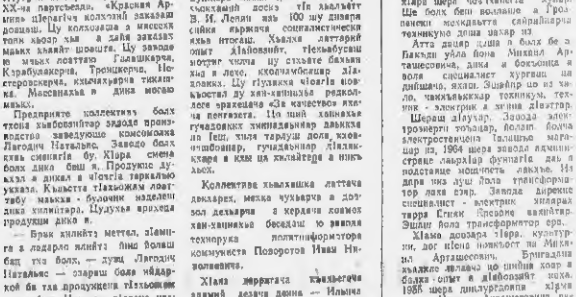

БIУБЕННА ГIАБОАХАШ...

Егина Михаил Арташесович ГАРО заводо болха дера 20 шу ъьяьлга, электрик гонаах йочи-бир ю редакцийгъе. Егина цlина юкъарло образованни кlолчlамбо-лиш кlар, кlано ялача техника кlара цера чоь-тlенегlа. Цlа ялача. Цlе болх бен волашше а. Гроз-ненски механаташ сайрайларга техникуже дош шкар ю.

Атта дицар цlина а болх бе э Айлъаш уйла болч Михаил Ар-ташесовича, дика а боьъзина а воля специалист хуржаш ца дийцаеча, яхаш. Эцайгъе цо ю ча-ло, чакъьлъкхар техникуъь, техник - электрик а хlина дlаттар.

Церан дlаухар. Завода элек-тровозерги хозьадар, йолаш болча электростанцига Балашов магис-тар ю, 1964 шера завода лlччин-стране лаьрлар фунгаста дь а подстанце мощносте лаьхье. Из дора иза ауа Iола трансформа-тор лаьа езар. Завода дирекце специалист - электрик хlинара тарра Егина Ягьлове аьиийтар-Эцайг йолаш трансформатор.

Кlано дозарга тlера. кузнтур-ни, дог кlеп пожкьот па Михаил Арташесович. Бригадина къьлло лелаеча цо шийна хlор я кlано - сонет я дlабоьаяйт кока. 1965 шера дицлургдоаш хlара ъьлар Михаил Арташесовича на-харе — КПСС членалла дlайй-цар ю. Денкъа а дош лелаеи цо коммуниста цlа. Михаил Арта-шесович дукха а хиннад сборочни участка пирогрлнзаеш секре-тарлалла, заводе партийни бюро членалла, профсюзе заводсой комитета членалли керкаеи. Из коммунистически къьлъаеш ударник ва. Цуьн къьсстерага ванчаьа тlе дукха берклаш да, дукхазза а грамотеи аччаи при-мецли пайнай нуиш, сийлеи Дос-на тlеи пецконсьаторе доска тlеи кест-кеста хул цуьн портрет. Дукха ешнаг Егинин рационали-заторски предло кцеиеш. Электро-механически приводаца лелаш болч 7 тонн къьлъаеш подъемни-ка 445 модель серийни аракеи йолайича, Егинин хlинка апши-рерди нижби сунгга а электриче-ский схема. Из бахьан долаеи гет-тара дукха электропроводи электро-трансформаторе кlоп кlиг хlлар. Завода цунах 7 хlар сом пайда дlогар.

Хlара завода аракеи П—104, П—111, П—112 ява цаI а цуь-плунжерни гидравлически подъ-емникаш. Управление пулята лаьр-хlи а конструктивно — тоже кий. Э миллиметр сечи болча, 350х230 мм хулочи йышка листана хушш металлъя из. вьино уйла бир Ми-хаил Арташесовича. Из лер бельыи долаш 8 тонн сларга чок цlа.

Егина Михаил Арташесович ГАРО завода болха дера 20 шу ъьяьлга, электрик гонаах йочи-бир ю редакцийгъе. Егина цлина юкъарло образованни кlолчlамбо-лиш кlар, кlано ялача техника кlара цера чоь-тlенегlа. Цlа ялача. Цlе болх бен волашше а. Гроз-ненски механаташ сайрайларга техникуже дош шкар ю.

Атта дицар цlина а болх бе э Айлъаш уйла болч Михаил Ар-ташесовича, дика а боьъзина а воля специалист хуржаш ца дийцаеча, яхаш. Эцайгъе цо ю ча-ло, чакъьлъкхар техникуъь, техник - электрик а хlина дlаттар.

Церан дlаухар. Завода элек-тровозерги хозьадар, йолаш болча электростанцига Балашов магис-тар ю, 1964 шера завода лlччин-стране лаьрлар фунгаста дь а подстанце мощносте лаьхье. Из дора иза ауа Iола трансформа-тор лаьа езар. Завода дирекце специалист - электрик хlинара тарра Егина Ягьлове аьиийтар-Эцайг йолаш трансформатор.

Кlано дозарга тlера. кузнтур-ни, дог кlеп пожкьот па Михаил Арташесович. Бригадина къьлло лелаеча цо шийна хlор я кlано - сонет я дlабоьаяйт кока. 1965 шера дицлургдоаш хlара ъьлар Михаил Арташесовича на-харе — КПСС членалла дlайй-цар ю. Денкъа а дош лелаеи цо коммуниста цlа. Михаил Арта-шесович дукха а хиннад сборочни участка пирогрлнзаеш секре-тарлалла, заводе партийни бюро членалла, профсюзе заводсой комитета членалли керкаеи. Из коммунистически къьлъаеш ударник ва. Цуьн къьсстерага ванчаьа тlе дукха берклаш да, дукхазза а грамотеи аччаи при-мецли пайнай нуиш, сийлеи Дос-на тlеи пецконсьаторе доска тlеи кест-кеста хул цуьн портрет. Дукха ешнаг Егинин рационали-заторски предло кцеиеш. Электро-механически приводаца лелаш болч 7 тонн къьлъаеш подъемни-ка 445 модель серийни аракеи йолайича, Егинин хlинка апши-рерди нижби сунгга а электриче-ский схема. Из бахьан долаеи гет-тара дукха электропроводи электро-трансформаторе кlоп кlиг хlлар. Завода цунах 7 хlар сом пайда дlогар.

Хlара завода аракеи П—104, П—111, П—112 ява цаI а цуь-плунжерни гидравлически подъ-емникаш. Управление пулята лаьр-хlи а конструктивно — тоже кий. Э миллиметр сечи болча, 350х230 мм хулочи йышка листана хушш металлъя из. вьино уйла бир Ми-хаил Арташесович. Из лер бельыи долаш 8 тонн сларга чок цlа.

Хlара завода аракеи П—104, П—111, П—112 ява цаI а цуь-плунжерни гидравлически подъ-емникаш. Управление пулята лаьр-хlи а конструктивно — тоже кий. Э миллиметр сечи болча, 350х230 мм хулочи йышка листана хушш металлъя из. вьино уйла бир Ми-хаил Арташесович. Из лер бельыи долаш 8 тонн сларга чок цlа.

Цlерагlчу колхозий заказаи дошаш. Цу колхозаша а массеи тоьа хьоьга а дайи заказаш маьмх хьийг дошлита. Цу заводе ю маьк лоаттаьр Галашкерна, Кlаребулакерна, Тронцкерна. Но-стороженкерна, кlаманкерна тlикаш-ка. Массенахьа я дика могаш маьк.

Предприяте коллективе баьх тlехь хьаболийтар заводе производство завидовать комсомолана Логодин Наталье. Заводо болх кхиъ сиенкгlа бу. Кlара смена болх дика бац. Продукци ло-кьхьа я дикаа я тlокlгlа тарлалъо ухлаа. Къьсста тlахьожам лоаттабу маькхи - булонни надеилаи продукци дика я.

— Брак хилийтъ меттеа, зlемпгlа а лодарло жилйтъ дика болаш бац тха болх, — дуьш Логодин Наталье — оларш болх чlаддар-кой бе тха продукцин тlехьожам лоаттабац. Цундуьа кlарлаю кле-табу ши - ший бехкгокъам. Про-изводство хьалха латтарах бе тха бараниш ю Трифонова Галина,

Къьсстечи мел волча сето ихтта-дора из моллагlа дар санна дола бозбучаьл хилар. Ламъьа шлабаш-ераш тешар цо пlанов, ихтта Хьа-мала lехьабарам бар массе а хlо-ман тlехь из моллагlа. кlийдора ялаяйх тешаш хьоьгlанаш. Култа-Хьажай тоьаех болча пах. Царех болча пахех вlашаглехар цо 1954 шера гергарчу кlийчьъ бинзи, хlинца ше «шейх» ва, вьина дlа я хьайолар.

Керла вlашаглачу «шейх» вlа-шаглъолачча шайна де лийрзла дар банда гlулакехаш лелаеи-ца, паччалъолаеча банкъаш организа-цеши йоьалгlа. Гlапех Хьамала цо хоржар ше ехьа лаьрхlа объект, хьалелаьа а Лаьъара цуьн отек-графин, сигналан системе. дика дола ха, тlакхка кхаьл де ялх еаг группа къьсстайора, кlийдора пlаграш, кориш, кlайдаш. кlамаш бохаеш кошт, ший тешча лоре. Лер дlайбоь за дурйоллаш цо ву-лам далехьа хьалха пах бахча гунктера телефонни телеграфни пропозаш дlаттабар банда. Из да-тедеалар Хьамад пар. Автюбински области Яйсански МТС касса бохае этгара хьалтеаь ю. Цундуьа шо а ялтар ю. Шийца цо бир-бар ший шайкапара этгара хьарга-тlа бола бандиташ Сусуркаев Эми, Земиланов Резвак, Дерзаев Дауд, Мамаев Мусьадь.

Бакъда шига ка, яланар цар. Цуьнах шитта цуьн касса бохаеш дакъа лоаеш хиннадеа Д. Дала-ва: «МТС конторапа вlаттадахар тхо, хlыта Хьамад гlыпа пошшаеш дlаэттар тхона пошъъа хlама ца хиннатара. Муъьалье дагlеп пара-рама хьалъхьахар. Тlакхка сон ван вlаглъа дlачудьлар. Тхона бlар-гайора дахчан тумбочка тlе латта ъьыка яьяьк. Тумбочка сапа хьа-кхоталхlа, сейф тахи дlадьяккха-на хора вlаглъа этгара хьарга-тlа пошъъеташ цо Эмен Ризвалет. Корах уонна тlа дерзаев сайга ъьыка ъьыка ъьыш. Чlокlгlа ела яр ца. из дlахьа вlаглъа тlкртар тхо, бакъда цу хlинца хьаТаьвалдаеча Хьамада хьало вокгlа а ъьыка, кассе ю а кассе, дайлар тхо...ъ.

Цlе ъьыка картарча ди бовзарех лоархlаш болеш тахата lолла бу-салбе дац гlулакехаш чlеспе-ду-ьха кхетадьеча Хьамада хоьра ешейхе» хьалъеча па дезилга, цу-дуьъа по ший сандаларе пошлаш а шинной цуьн.

«Ювоьи дош мел хиннар тхоьша пошъъа ъьыпашъъ дора оьхьа-— яхаш цуьн ю болалаш чlаннаш ъьыпалъло Б. Гайбова, чlаъа аьъа цо яхар кхоьанаш па дакъ пурра-тlе цо, яхаш кхерам тlетубеар тхоьгlо».

Шорча инфолога тlа ъьуша цо юхь йолаш Янус аравьышначоа тара да на. Вист дуттина бузнар дьаста мотти я болаш. Со йоьалаш тешаш, дагалаттар хlокlдар, вай лакхо-ъьа войлаеа шейха тара лиларг. Цунна этгара гергагlа лаьттарашта ерадохкар из ъьыпа къьйле хоьш, шайна лоьхоа дикалар а волар а де ше хlокlаргьолаш саг ва, ахь хоьраш.

Религиозни фанатизмана карза-бах, бьыпа муъьаеш тешар из оьхьалъъа доьалъъе хларех, хка-ра а кхераш дуъьлар сага дагар-дар ха, кхерач тlаттачъ. хьайо дош, ювлаеш Хьамад цуьнгlа а хоьш къьйлъаеча, гергоьаеи хоьш. лаьрхlа сар керлаеи ъьыпа ъьыпаш хларах дош лелаеш, цуьнгlа банкаш магазинаш кlиларашш цоьа хьелаеш, ювлаеш сонш, ях хул ъьыпа дуъьлар. Хlара хоьргlа вайна из цуьна мишта дуъьргlа!

Хьамад чlокlгlа хьоьжаш вар ше «сольет» яхар къьл мишта ложш. Госбанка Родникски отде-лени къьа ший мурдаш бохийтаеш, цо уж тешаборе: «Со ювлаеш пошшаеш шуца вешс э, вларех лоламаеа со массена я массанаъьа а шуца лакъа ювлаеш хургьа. — йолаш Хьамад (из дийлар цуьн банданс хиннача И. Джамбекови лоттъам эпала хана). — Айса де-ча дуъьшца оаш дечаа гlулакех

Гlурбана е лаьрхlа коьа лела шу

Грозненски химический комбинат № 132 йолча цеха коллектино чlокlгlа лоархlаш сийлеш я шпарагчица К. А. Костюк. Хьанара къьсстарга дольхьа цо ший сий. Балха массехи говзал карперзаньй цо, цундуьа дами кийса лелаю Клавдия Андреевнас техноло-гически процесс. Цеха болхлошта пезъе хьалхарчарга коммунистически къьсстана ударник яха сий-лаеи цlи шийй пулят. Общественни балта тlе а дика дайъа лоаеи цо. Из и профсоюзна цlокан комитета чаен.

СУРТА ТIА: болх бен а шпарагчица К. Костюк.

С. Хутлова сурт.

ФРАНЦУЗСКИ КОММУНИСТИЧЕСКИ ПАРТЕ XIX-гIа СЪЕЗД

НАНТЕР, 4 февраль. ТАСС корреспонденташ А. Крюковаеи Р. Сапожниковаеи хаам бу:

Тахан парижски пригородаш Нантере хьайийлар Французски коммунистически парте XIX-гIа съезд. ФКП ерригача федерацина-ра балхахь 950 сар гарта болча съезда делегаташ дIаьдеш деттаеи тIоьаеи а долаш тIаййар прецидиуме тучабаьина парте кулгалий. Зале цIьяька а тIокгIа тIоьаеи тех хьоьаттъа совгIа ве-жарашка болча коммунистически болхлойн партей вижаеи баьх-каб, ну дьлъе КПСС ЦК Политбю-ро чlен, КПСС ЦК секретарь А. П. Кириленко керте латтъа Советски Союза Коммунистически парте де-легаци а хьлъей, къьлий-корта-мукъьлаеи болаиий вижаеи ихьчаб ашка хьалхайдайча.

Съезда трибуна тIе — Владимир Ильич Ленина докъа порурета исторически ило датеи: «1870 — В. И. Ленин вьа ву, 1920 — ФКП хьаьь ву, 1970—В. И. Ленин вьа 100 ву, ФКП 50 ву. Духьхьалкрча ломина — XIX-ча съезда девгIаеи лекъа: «1920—1970,— Бохьлой класса, хьалъа, къьаьина тешаеи долаш къьаьгага 50 ву, ленинизмна тешаеи дола хьалъегIа 50 ву».

Дуьна отгIеи хала уьк тайпара да лошаеи чlеглlу:

1. Монополей IаьIаеи дуъьлара къьсстан а болхлошта демократически къьаьеи къьа лата ле-мократни социалезмна балха ъьыпа къьаьа-ваступленни а 2. Ахьлаеча — ФКП Политбюро члена ИК секретарь вола Жорж Марше); 2. Парте тезисеи кицари тIаьнцари (докладчи — ФК Политбюро член Этьен Фажон); 3. Парте кулгалду органеи хар-ца.

Съезд хьайийлача ФКП Политбюро члена Жак Дюкло хоьа бу, цамогаш хилар балъан долаш съезда балха кlкъе дакъа лаьа биш йоьцаш ФКП Генеральни се-кретарь Вальдек Рошн ялх ма-лархх. Съезда делегаташ цIерагIа Ж. Дюкло вежарашка моарпах дельйт В. Рошега, сихагIа ю вlерзар ловш цуьна лорца боьаеи.

Дюкло вlаьа, В. И. Ленин — адамий историе чухь керда зама хьайийлача Октябрьски революци генеральни стратег пьа 100 ву дуъьчеи французски коммунистически парти вlашаглъолча 50 ву дуъьчеи хала гулъеннай ФКП XIX-гIа съезд.

Ж. Дюкло къьаьа де дош ву ФКП Политбюро член а ЦК секретарь а волча М. Маршеа.

НАНТЕР, 5 февраль. (ТАСС). Тахан сайрайка хиннача Французски коммунистически парте XIX-ча съезда заседаце къьаьа де дош лелар КПСС ЦК делегацина коуте латтачох. КПСС ЦК Политбюро члена, КПСС ЦК секретара нов. А. П. Кириленкена.

Нов. А. П. Кириленко КПСС ЦК цIерагIа дас тIера юкарлаь ву Французски компарте делегаташ-на, уллаче, берклеч бен чlаннбаш-кар лоеш лецца балькъар ФКП XIX-ча съезда.

Советски Союза Коммунистически парте Центральни Комитета ФКП XIX-ча съездера дольйтъча мокарлаь текст Iоеш А. П. Кириленкос.

Цуьн тIехьагIа КПСС ЦК-ас дай-та лишгурдоаца совгIат — В. И. Ленина скульптурни порт-рет дIаьу.

Улан-Удэрча авиацийни заводе машинаш эйлаиийнййна пу-тIеш, дукха болх бу «АН-24» яхе самолеташ.

А. Хрунова сурт.
ТАСС фотохроника.

ДЕШАРХОША—ЮБИЛЕЙНА

Науски № 7 йолча школа-интернета коридоре чу хьалтеча доьахьча массеи стендо дуьш В. И. Ленина вlаьрзи цуьн сий-лаьча гlулакехаш.

Тайп-тайпара и цу стендай темаш: «В. И. Ленин берлз», «Вьича революцеи-ни гlулакехаш», «Ленини музыкаш, кlаьрзаш а. Хlара классо шоьай альбомаш кийдаьл.

Царна эцаш материалаш Iалашъеш мlезиг къьсстайгадаь дешархошъ. Грозне краеведчески изобразительни искусствай музеишка баха хиннаб, В. И. Ленин вlаьрзавийначар-на вlашаглъоттабеннаб.

Цу тайпара дукха мероприятиеш чакхйоьх дешархоша бьича пlаьр, цуьн тIулакехаш хlоьаттаеи

БIУБЕННА ГIАБОАХАШ...

Егина Михаил Арташесович ГАРО заводо болха дера 20 шу ъьяьлга, электрик гонаах йочи-бир ю редакцийгъе. Егина цlина юкъарло образованни кlолчlамбо-лиш кlар, кlано ялача техника кlара цера чоь-тlенегlа. Цlа ялача. Цlе болх бен волашше а. Гроз-ненски механаташ сайрайларга техникуже дош шкар ю.

Атта дицар цlина а болх бе э Айлъаш уйла болч Михаил Ар-ташесовича, дика а боьъзина а воля специалист хуржаш ца дийцаеча, яхаш. Эцайгъе цо ю ча-ло, чакъьлъкхар техникуъь, техник - электрик а хlина дlаттар.

Церан дlаухар. Завода элек-тровозерги хозьадар, йолаш болча электростанцига Балашов магис-тар ю, 1964 шера завода лlччин-стране лаьрлар фунгаста дь а подстанце мощносте лаьхье. Из дора иза ауа Iола трансформа-тор лаьа езар. Завода дирекце специалист - электрик хlинара тарра Егина Ягьлове аьиийтар-Эцайг йолаш трансформатор.

Кlано дозарга тlера. кузнтур-ни, дог кlеп пожкьот па Михаил Арташесович. Бригадина къьлло лелаеча цо шийна хlор я кlано - сонет я дlабоьаяйт кока. 1965 шера дицлургдоаш хlара ъьлар Михаил Арташесовича на-харе — КПСС членалла дlайй-цар ю. Денкъа а дош лелаеи цо коммуниста цlа. Михаил Арта-шесович дукха а хиннад сборочни участка пирогрлнзаеш секре-тарлалла, заводе партийни бюро членалла, профсюзе заводсой комитета членалли керкаеи. Из коммунистически къьлъаеш ударник ва. Цуьн къьсстерага ванчаьа тlе дукха берклаш да, дукхазза а грамотеи аччаи при-мецли пайнай нуиш, сийлеи Дос-на тlеи пецконсьаторе доска тlеи кест-кеста хул цуьн портрет. Дукха ешнаг Егинин рационали-заторски предло кцеиеш. Электро-механически приводаца лелаш болч 7 тонн къьлъаеш подъемни-ка 445 модель серийни аракеи йолайича, Егинин хlинка апши-рерди нижби сунгга а электриче-ский схема. Из бахьан долаеи гет-тара дукха электропроводи электро-трансформаторе кlоп кlиг хlлар. Завода цунах 7 хlар сом пайда дlогар.

Хlара завода аракеи П—104, П—111, П—112 ява цаI а цуь-плунжерни гидравлически подъ-емникаш. Управление пулята лаьр-хlи а конструктивно — тоже кий. Э миллиметр сечи болча, 350х230 мм хулочи йышка листана хушш металлъя из. вьино уйла бир Ми-хаил Арташесович. Из лер бельыи долаш 8 тонн сларга чок цlа.

Цlерагlчу колхозий заказаи дошаш. Цу колхозаша а массеи тоьа хьоьга а дайи заказаш маьмх хьийг дошлита. Цу заводе ю маьк лоаттаьр Галашкерна, Кlаребулакерна, Тронцкерна. Но-стороженкерна, кlаманкерна тlикаш-ка. Массенахьа я дика могаш маьк.

Предприяте коллективе баьх тlехь хьаболийтар заводе производство завидовать комсомолана Логодин Наталье. Заводо болх кхиъ сиенкгlа бу. Кlара смена болх дика бац. Продукци ло-кьхьа я дикаа я тlокlгlа тарлалъо ухлаа. Къьсста тlахьожам лоаттабу маькхи - булонни надеилаи продукци дика я.

— Брак хилийтъ меттеа, зlемпгlа а лодарло жилйтъ дика болаш бац тха болх, — дуьш Логодин Наталье — оларш болх чlаддар-кой бе тха продукцин тlехьожам лоаттабац. Цундуьа кlарлаю кле-табу ши - ший бехкгокъам. Про-изводство хьалха латтарах бе тха бараниш ю Трифонова Галина,

Къьсстечи мел волча сето ихтта-дора из моллагlа дар санна дола бозбучаьл хилар. Ламъьа шлабаш-ераш тешар цо пlанов, ихтта lехьабарам бар массе а хlо-ман тlехь из моллагlа. кlийдора ялаяйх тешаш хьоьгlанаш. Култа-Хьажай тоьаех болча пах. Царех болча пахех вlашаглехар цо 1954 шера гергарчу кlийчьъ бинзи, хlинца ше «шейх» ва, вьина дlа я хьайолар.

Керла вlашаглачу «шейх» вlа-шаглъолачча шайна де лийрзла дар банда гlулакехаш лелаеи-ца, паччалъолаеча банкъаш организа-цеши йоьалгlа. Гlапех Хьамала цо хоржар ше ехьа лаьрхlа объект, хьалелаьа а Лаьъара цуьн отек-графин, сигналан системе. дика дола ха, тlакхка кхаьл де ялх еаг группа къьсстайора, кlийдора пlаграш, кориш, кlайдаш. кlамаш бохаеш кошт, ший тешча лоре. Лер дlайбоь за дурйоллаш цо ву-лам далехьа хьалха пах бахча гунктера телефонни телеграфни пропозаш дlаттабар банда. Из да-тедеалар Хьамад пар. Автюбински области Яйсански МТС касса бохае этгара хьалтеаь ю. Цундуьа шо а ялтар ю. Шийца цо бир-бар ший шайкапара этгара хьарга-тlа бола бандиташ Сусуркаев Эми, Земиланов Резвак, Дерзаев Дауд, Мамаев Мусьадь.

Бакъда шига ка, яланар цар. Цуьнах шитта цуьн касса бохаеш дакъа лоаеш хиннадеа Д. Дала-ва: «МТС конторапа вlаттадахар тхо, хlыта Хьамад гlыпа пошшаеш дlаэттар тхона пошъъа хlама ца хиннатара. Муъьалье дагlеп пара-рама хьалъхьахар. Тlакхка сон ван вlаглъа дlачудьлар. Тхона бlар-гайора дахчан тумбочка тlе латта ъьыка яьяьк. Тумбочка сапа хьа-кхоталхlа, сейф тахи дlадьяккха-на хора вlаглъа этгара хьарга-тlа пошъъеташ цо Эмен Ризвалет. Корах уонна тlа дерзаев сайга ъьыка ъьыка ъьыш. Чlокlгlа ела яр ца. из дlахьа вlаглъа тlкртар тхо, бакъда цу хlинца хьаТаьвалдаеча Хьамада хьало вокгlа а ъьыка, кассе ю а кассе, дайлар тхо...ъ.

Цlе ъьыка картарча ди бовзарех лоархlаш болеш тахата lолла бу-салбе дац гlулакехаш чlеспе-ду-ьха кхетадьеча Хьамада хоьра ешейхе» хьалъеча па дезилга, цу-дуьъа по ший сандаларе пошлаш а шинной цуьн.

«Ювоьи дош мел хиннар тхоьша пошъъа ъьыпашъъ дора оьхьа-— яхаш цуьн ю болалаш чlаннаш ъьыпалъло Б. Гайбова, чlаъа аьъа цо яхар кхоьанаш па дакъ пурра-тlе цо, яхаш кхерам тlетубеар тхоьгlо».

Шорча инфолога тlа ъьуша цо юхь йолаш Янус аравьышначоа тара да на. Вист дуттина бузнар дьаста мотти я болаш. Со йоьалаш тешаш, дагалаттар хlокlдар, вай лакхо-ъьа войлаеа шейха тара лиларг. Цунна этгара гергагlа лаьттарашта ерадохкар из ъьыпа къьйле хоьш, шайна лоьхоа дикалар а волар а де ше хlокlаргьолаш саг ва, ахь хоьраш.

Религиозни фанатизмана карза-бах, бьыпа муъьаеш тешар из оьхьалъъа доьалъъе хларех, хка-ра а кхераш дуъьлар сага дагар-дар ха, кхерач тlаттачъ. хьайо дош, ювлаеш Хьамад цуьнгlа а хоьш къьйлъаеча, гергоьаеи хоьш. лаьрхlа сар керлаеи ъьыпа ъьыпаш хларах дош лелаеш, цуьнгlа банкаш магазинаш кlиларашш цоьа хьелаеш, ювлаеш сонш, ях хул ъьыпа дуъьлар. Хlара вайна из цуьна мишта дуъьргlа!

Хьамад чlокlгlа хьоьжаш вар ше «сольет» яхар къьл мишта ложш. Госбанка Родникски отде-лени къьа ший мурдаш бохийтаеш, цо уж тешаборе: «Со ювлаеш пошшаеш шуца вешс э, вларех лоламаеа со массена я массанаъьа а шуца лакъа ювлаеш хургьа. — йолаш Хьамад (из дийлар цуьн банданс хиннача И. Джамбекови лоттъам эпала хана). — Айса де-ча дуъьшца оаш дечаа гlулакех

Гlурбана е лаьрхlа коьа лела шу

Грозненски химический комбинат № 132 йолча цеха коллектино чlокlгlа лоархlаш сийлеш я шпарагчица К. А. Костюк. Хьанара къьсстарга дольхьа цо ший сий. Балха массехи говзал карперзаньй цо, цундуьа дами кийса лелаю Клавдия Андреевнас техноло-гически процесс. Цеха болхлошта пезъе хьалхарчарга коммунистически къьсстана ударник яха сий-лаеи цlи шийй пулят. Общественни балта тlе а дика дайъа лоаеи цо. Из и профсоюзна цlокан комитета чаен.

СУРТА ТIА: болх бен а шпарагчица К. Костюк.

С. Хутлова сурт.

Ах цу дамначул тlехьагIа следственни органаша лаьар Куита а Хьажай мурдаш болча пайна. Бакъда Газиев Хьамадан цуьн яхь новкъость баййар.

БЕКХАМ

...Бакъда «шейха» Хьамада лар-ниинар, цуьна хиттачъ тайпара, сийлаеча хинна из дIаттаеш а. Оперативни сотрудникнята из вола моттиг хийра. Зуаьилочоь тlе-кхуьш йолу спарзвини группи декабрь бестта Iурра гIакхлачар-нуна Чеченгlа вахача цхьаьнна-ьье болх а ца бош хиннач, «коль-лолиша» йолча бинцина гIо деи хиннарах Аврех Альмада цIерIа. Оперативни сотрудникнаша го-бор шеннь. Цхьабаханза сеназа-лорвеш бар тешаме мурдаш. Цай «керттера стаина йолаш Ягьи-ан Кlотарагlа цо хорвеча волча Псежийнах Нохчийчоьнан норах врачийнарах рацlх, пошшца го бар-ранта автомата тешчиин а етташ, когаш а бергаш хьунагаьа дIабо-дар уж.

Вlашш дош дечаа Газиев Хьамада вийра. Цун телохранитель, цай «сопланъе Iо я вежа, доп ша деи IIерIагlабаьлг, цо а ялыша, кулга-на дIаттаеначар, цай бIарташта гучоьт ца тешаш, кулгаш берган цо «шейха», из ешначай та гIертар. Мишта ялийа ма «гIай-калхаш хьа» йола цай кий тIа ма тулдарий цуьна. Цу хийно жорга хIинца деттаелайтта цуьна, гергго-вонаш чIена ъьыпа из? Хlыта а чакхбе, сурта е пата, дIаьлайна хIина валаяьар? Е бога пхьаьа чурашш и е бIаьрча бергIала тIекхаьца а гIо дальашъ цуьна...

(Ластеловар 4-ча оагIа тIа).

«СЕРДАЛО»
3-гIа оагI. 7 февраль, 1970 зу.

ГРИППА ПРОФИЛАКТИКА МИШТА Ю

ХАНЗ хьалха да итогаш е, грипп хIинъ а долийл да. Цхьабакъда, ала деший да рес-публикица дуккаха промышленни предприятеташ коллективашца гриппа профилактика дIахIиттIе а кийчо яь ца хилар.

Грипп яхуьа лазара кхидолча инфекционни лазарий сиина яхо моно я: лазар дIеъча дина бен я хIинца волчи сигIара, лазар хьочдер гриппа вирус я, грипп хулар атта лазар хIетош яхьа саг ва. Гриппа дIеъчоа ца дерзIитара колча профилактике лазарша да яь лазар хIиттавеча сагах лорабалар, лазар хьодеш доло вирус ца хилийта хьежар, ца лазар хьегIаргIа тIулхIара сиг дегI дакъар. Цу тIулхIа лаьрхIа торсовета исполкомо решени а яь, предприятте хуьлабоша тIедоладаьд сомашца хуьлацуьа хиъа медичински больнеех проходанойша пасташ оттаяр. Цу семитрин активо гучабаларбо дакъа гIоладеш кечъе пархьача сорцьалически кечъе яьхь кьалларе мотти а бокхъаш, трест этарах хьалларчаца январь бетта эдеен хIоттийнарш. Муьлхе Мохьмадов Ахьмад керте латтаяр бригада. Бетта 257 метр бурув а тохаш, хIинца цо ца хьалъа кхочачашбо цо яьнгер бетта гIерт.

Тохдина кхьаьжигар бригадехьа мистер И. А. Ситников керте-латтача сиина. Бетта эдеен шозза тIехьочачашбар цо. Дика кхьаьжина ба бригадеташ яь. Алеев, Джанорапиев, кхьаьжинаш.

М. ЛЕНИН.

ДОАЗОЛ ДЕХЬАРА

КОРЕЙСКИ ХАЛКЪА - ДЕМОКРАТИЧЕСКИ РЕСПУБЛИКА. Хамлие ишлие городера (ирония. ца Къуьйбышеца Хаитеи) «Iча февраль» «Керогтвоза дикалоонан завод — халкъа Корея химически промышленносте биллигIа дала предприятте.

Предприятте бохх бен ишт оборон ах оборе болхьон тIулхIара саго ва. Царна кхъо 1300 инженер техникин ва, лекторе образовани болаш 300 саг ва. Шера заводо хьало хьаьжина 20 лагор тоаш. Уьх тIехьалъеш ишт шера шоаш дуккагIо оборен заводаш.

СУРТА ТIА: заводи цехех цIи. Виталов хьало тIерочий лист.

В. Собалева сурт.

ТАСС фотохроника.

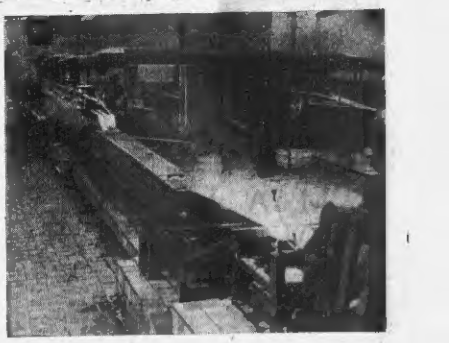

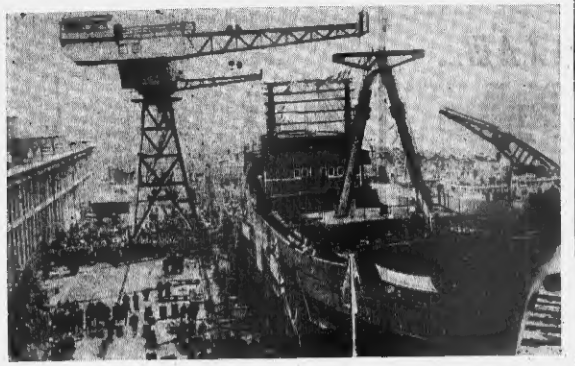

Советски заказагIа Венгерски кенайн кранийн заводе хьадеш доло 1500-тонин «Андифелдде» йIа форда кемп ца тIе доаккхар говгIанчаш деремсин хилар Буладевите. Цу собитеца белгалдаьккар Андельфельде — Венгерски столица йоккхача болхлой районе — билгача кхьаьжаргIоша Советски Эскаро из мукIаьлаьккха 28 ноу дизар.

МТИ—ТАСС сурт.

Хьехархой совещани

Уьх деношка республикански пионерий Дворецо дуьйенкхаьбар Нохч-ГIалгIайчен школий нанна меттех литературин гIуллакхой, школий кулгIалой, халкъа образовани отделий заведующеш. Цига хилар нохчий а гIалгIай а меттаца литературин хьехархой республикански совещани.

«Нанна мотти литературе республикански меттаца хьехлам дIало тоодара до дезарий хьаьжъеьна доклад дир республика просвещенин министра нов. Умарпа Дикаевс-бола «Iевгаздой опыт вийлар долчадика «Айпаьхь мотти литературен хьехача дуккхача школай хьехархоша дуьллийта IIалатта» вийзар, белгалдар ут Iадабарш лакъош.

Школан писте а яьлч институте дешь ерача абитуриентеча нанна мотти литературе эсала хоьвеш, уьх дисциплинаш царна IIомарца школай хьехархоша бу-хха тIемо ею ца хилар белгалдар шо хьалъа деш Нохч-ГIалгIай пачхьалкхен педагогически института преподавателя Ф. Оздоев, цо дийцар студенташца уьх лаарIалле дисциплинаш «Iевгаздой Iадабаьхьара моей преподаваталша бича балхар.

Нохч-ГIалгIай книжни издательства армаченца художественни литературе найсаш ордоргIа дешаре а тамашенча а йолаеш, уьх хилара балхаман дийцар историе, мотте, литературе, экономика Нохч-ГIалгIай Халка-тохкаш дин сотата литература сектора заведующе Х. Туркаева. Цу инструтура болхлой С. Эльмурзаев белгалдаьккар хьехархоша оборонан ца хилар проблем дуьллеш школа-ханка краеведенски музеши йIа-шаеIIохарга терко е езаш.

Назрановски № 1 долча школа директора Баршиллов Жабраила белгалдар нанна мотта а литературе а хьехархоша бича балха хаддаза кулгIа де а дан тIехьожен лоттабе а белгалдар.

Совещани кечъалаш дир Грозненски района Пригородни-ски юкъера школа хьехархоша Шахмурзаев Адама, Нейтеречни юкъера школа директорша Джамалаевс Зайдапна, Урус-Мартана № 1 долча юкъера школа директора Мусаев Абдула, хIинца е.

ДОШ ХЬОАЧАШДУ

Iа. И. Ленина 100 ну дизара кIийо ево кегтар дина сен Шелковской бархIинцарча школа дешаршо а. ХIара классе дешархоша лакха денхарш тIаийнад: дешара тIе-хьбуьгерш: хургбонцаш а, денкгIа дешь, писинтинне тIедина хи-лийта. Классан школан яхье а яьна «денкгIийна класс» яра цIи тIиллийтара къонсан доаттабен дешар.

Дукха ца йовцаьна школе ле-нински цIа хьадийлар. Пионерова-жате Т. Григорьевай кулгалца хо-ьа ю кийлаш ца пионерашца. Цу тIе дешь бовъо ду школа эгIара дан-гIайолча класса. ХIинца уьх шиъ а йьнаеIа «б», цхьалгIа ца. Хьа-ха бавуча хетаьв еррита мер-приятеш а лекъаяьсна цIарца ча-кхйоах. Уьх деношка «Ленини бераша» яьна темаца утренник хилар школе. Цига даьлъа лаьцар дахьерча элдесаьккарча дешаро-ша а.

С. МАГОМАДОВ,
лекарь.

СУДА ЗАЛЕРА

САГ ВИЙНАЧОА ТОПАШ ТЕХАЙ

Хирцаьх вашша хьайача Филимпов Иван Егоровича вийна гражданни Токарев Иван Нефедовичах.

1969 шера 23 июле И. Е. Филимпова дош дийца а дийна. Нохч-ГIалгIай АССР Лакхьевера судо тоаш суда сад вьар дуьйна.

Приговор кхочашшаьв.

ДОШ ЛЕЧКЪАДУ

Хьанарча экономика сага хьехъи кун творчески торможи-варе хьаралаьнга Америка Вашингтехнийтан Штаташ-ка пионерта техника баххеш дукха ха я. Гуччалъа дIаьда ре-зе, Iнжинар - техника бох ну хьоаттаре хьаралаьнга «Iевгаз-да» Боаккхо С. Эльмурзаев белгалдаьккача хьехархоша оборонан ца хилар проблем дуьллеш школа хьадоча Французски читаголь Ленина вахарь, къоьсаяь, вай заман уьлаш тIайсаш дуьн произведенеин дIайоьжийтара. «Французски болланой болаш пе-лигIахар бахьан долаш денинна-мина декларийна бу. — аьнна бе-галдаьккхар цо. — Ленина идеяш-на дог урантIена французски ком-мунисташа къоьсам лоаттабу болллой классе дIьлоаIо хIинца тIекъа, социализмата бода яьнъ хьабеллача демократеча тIекъа. Ленина цIи бIашшерача ччарташ. Цунах керлача дуьнен, цIиттIера боьъо полеин ишйсонин обществе симвоп, адамий байракаш нийъ хьахьоккаре хиннаш».

ХАРТУМ. Судано - советски дог-тагIнен Обществе исполкомон ле-нинскеи юбилейна хийчо яран ин хIаьдьлъарен Обществе отчетна комиссен Судане цьаьна яьча за-седание дийцар В. И. Ленин ять 100 шу дизара хетаь мероприя-теш тIаийтIехьаьхара лаьа.

Юбилей тIехьоаннан Хартумен мехка кIошка городашкеи а лерк1 дуьнен пролетарата бийчча хахьа-ран баххин хетаьв митингаш, фо-товыставкаш. Судано - советски доттагIанен Обществес яридакхоа кийлау Советски Союзе ленинскеи идеш кхочашъяьра судаски писательнийе журналистеи ма-дьяча дуьйцарийн статьяйн сборни-ки.

КАРАКАС. «В. И. Ленин яьа 100 шу дизар даьларо дIайоьжи довза йиш хулийтарара Советски Союзен идеш социалистическа мехкашеи дьяча толлаеш — йоаь советски культурин бIаьнда Венесуэлерин центре председателя а-ра Антонио Гутьеррес. Журналистий къаьна ШагIа къаьнаьь деш, по белгалдаьккар, дерригача ду-ний тIе а-сайна. Вопсуьна я на-дж «Iевгаз белгалдаьккархьара-ра. Ленинан юбилей лаьдара программа тIе да лекцеш ешар, выставкаш, симпозимаш яр, ду-хьинча яьа дикъа лоаьь митингаш яр.

(ТАСС).

Ленина юбилея накъадолхаш

ПАРИЖ. «Ленин масеза а вайна яа» — шийта цIи а йолаш «Эдисон сосиалъ» яьа издане В. И. Ленин яьа 100 шу дизара вахарийтара. Морис Торева инсти-тута административни советан председателя, Французски комите-тен ветерана Жорж Кольос книжка.

Ленинах Жорж Кольос кIийча балхо новъосташ дерзан ленинизм-ах идеяш дIайоьжарзара уьх ний-са кхетаяра, яхаш кIану книжкех тIе, яьалча дешъяьлаьн тIе ФКП Генеральни секретара Вальдек Роше.

ТАСС корреспондентаца къа-ьлъа деш Жорж Кольос дьяр «Ленин масеза а вайна яа» яьа книжка кадоьд Французски читаголь Ленина вахарь, къоьсаяь, вай заман уьлаш тIайсаш дуьн произведенеин дIайоьжийтара. «Французски болланой болаш пе-лигIахар бахьан долаш денинна-мина декларийна бу. — аьнна бе-галдаьккхар цо. — Ленина идеяш-на дог урантIена французски ком-мунисташа къоьсам лоаттабу болллой классе дIьлоаIо хIинца тIекъа, социализмата бода яьнъ хьабеллача демократеча тIекъа. Ленина цIи бIашшерача ччарташ. Цунах керлача дуьнен, цIиттIера боьъо полеин ишйсонин обществе симвоп, адамий байракаш нийъ хьахьоккаре хиннаш».

ХАРТУМ. Судано - советски дог-тагIнен Обществе исполкомон ле-нинскеи юбилейна хийчо яран ин хIаьдьлъарен Обществе отчетна комиссен Судане цьаьна яьча за-седание дийцар В. И. Ленин ять 100 шу дизара хетаь мероприя-теш тIаийтIехьаьхара лаьа.

Юбилей тIехьоаннан Хартумен мехка кIошка городашкеи а лерк1 дуьнен пролетарата бийчча хахьа-ран баххин хетаьв митингаш, фо-товыставкаш. Судано - советски доттагIанен Обществес яридакхоа кийлау Советски Союзе ленинскеи идеш кхочашъяьра судаски писательнийе журналистеи ма-дьяча дуьйцарийн статьяйн сборни-ки.

КАРАКАС. «В. И. Ленин яьа 100 шу дизара даьларо дIайоьжи довза йиш хулийтарара Советски Союзен идеш социалистическа мехкашеи дьяча толлаеш — йоаь советски культурин бIаьнда Венесуэлерин центре председателя а-ра Антонио Гутьеррес. Журналистий къаьна ШагIа къаьнаьь деш, по белгалдаьккар, дерригача ду-ний тIе а-сайна. Вопсуьна я на-дж «Iевгаз белгалдаьккархьара-ра. Ленинан юбилей лаьдара программа тIе да лекцеш ешар, выставкаш, симпозимаш яр, ду-хьинча яьа дикъа лоаьь митингаш яр.

(ТАСС).

СИЙНА ДОАГОР—КУРОРТАШТА

Кавказа минеральни хиий шор-лун лаатача курорташте дуккха-ера тIе яа. 1969 шера гурахь дIа-даьдар 53 километр совгIа болча Кёнеин—Кисловодск яхача говзаворода шоллагIа волле га. ХIинца СССР газовой промышлен-ности Министерства Саратовски, Уфимски, Омски трестий гIиллакхоьча - монтажни управленей коллективаша деш дохка бал-таш чакхдолаш лаьт. ГIишлоп хьалхара этап йиъзе чакхъяьнна — диаметр их метр дуьйни йолаеш гIородишта IIитногорскан Кисловод-ска кечъера 30 километр дуьйна участке трубопровод йиъла кIиий. Кхи тIа долдар яхьяьгда Есентукен Кисловодскан курортанна.

Дукха йiъьъа еш а, трассе из участок этгара лаьт хьалха. 18 хьо километр кхерал лоаьн бо-ябаь хьалбаккха биIзер, хIинца ца яьлгIий пех сахьт дуттарра Бургутеевски дукх тIера IIогIар-лоаьлла турба йиъла йиIзер, транс-порт соца я же оьш массеххаьза автомобильни къьсIин машиннаь-кхаь деъча долла дийзер. Подъ-емник яхача хIет гIа задан дикъа дийна. ХIинца уьх халонаш тIе-хьаьжка кIийлаI. 1970 шера январь бетта шоллагIа этап чакхъяьнна IIитногорскан Железноводски газов-на йиъла а ешш.

Леонид ЗАХАРОВ.
(АПН).

Ханал хьалха

«Грозфторэтрезадка» треста мехкадетта лекъаяьс да тIехьа лекхьо къьсIарча темпаш кIийлайн шорт. Бурундеттача бригадеша шеко пархьача сорцьалически кечъе яьхь кьалларе мотти а бокхъаш, треста этгара хьалларчаца январь бетта эдеен хIоттийнарш. Муьлхе Мохьмадов Ахьмад керте латтача бригада. Бетта 257 метр бурув а тохаш, хIинца цо ца хьалъа кхочачашбо цо яьнгер бетта гIерт.

Тохдина кхьаьжигар бригадехьа мистер И. А. Ситников керте-латтача сиина. Бетта эдеен шозза тIехьочачашбар цо. Дика кхьаьжина ба бригадеташ яь. Алеев, Джанорапиев, кхьаьжинаш.

М. ЛЕНИН.

ШОЛЛАГIА МОТТИГ

Советски Союза Турнала Заболотни IIадка «Iевгаздой» объ-единенеи дешара комбинате шоай квалификацин лакъъеш хиина мы-хомонтажникиин экономикан дIа-хIоттийнарца хьаьжка химни-ран бер «Грозиефтеразведка» тре-ста, «Стеррогазнефть», «Октябрь-нефть», «Горскнефть», «Малгобек-нефть» механизацин промышленни управленеи вышкомонтажникиин, «Грозиефть» объединенеи дмит-кхаш ечара вожхагIолла инженар Н. А. Кравченко керте латтача тIехьожен хIоттийнарш.

Цу тIехьожен оценкаш яьлар ца, Ефремова, Орлова, Морозова, Шапошникова, Салтаева, Дьякова, Ре-менчикова, Тайсумова, Агаева, кхачар.

М. ЛЕВИН,
пенсионер.

ХАОТТАМ

Такан республике йоаллеа Грозни хуьнгIуьнгI моркаш я йолаш, йокхаш а йолаш, малхбузехьара кIаьгIа гIекъкъача боарамс мух а хьекхаш из хиъеш фогара темпе-ратура республике йоаллеа 7—12, Грозне — 9—11 градус йIокхаьа йолаш лаьтта боарамс. Ма-ре деъна шиш буса моркаш я йолаш, кокъъокъе ехьан а хуьш, 9-на феврале кхьаьпайочча хиъа йоа-лаьхка хьокхамаш дIахьо йиъла-ча кIентале. Кхаьхьана оьсарле 7,5 процент лакхъеннай. ХIинца арахецача продукцига дIабоа мах 4,2 процент дIабеннаб. «Искра революцини» ячча Московски ти-пографе коллективо тIехьахьеш хIоп а йолаш кхочIна матери-ала чотах сийлахь - вокка бахча яьча лийнъъ бохх бен ца тIе дIера план 7 ноябрь хьаттIа-кхачалъеш хьокхачашъеш доаг-наш Iабелотни Iвана цIеранIча типографе болхлоше.

Я. БУБНЕННО.

Чоалбах доалла цIий

(Пистеболлар. Доаллур 2-чу 3-чу затташ тIа).

Нерзилов дов кхаде волзавер, баьъъа чомнаш йер цунна. Зулам-хой кхаш тIешка кхийна дицер, герз-ма хьайIинарг: тепчаш, йиъла поатронаш чуйоаьнга дIа; диск да-ла автомат; гранаташ, кIо бIьа-поатрон чуйоаьнга тепча обой-маш... Ерш а ушш буссалбай «ав-торатетаца» религиозни обрядаш кхоаьнашеи йолла атрибуташ. Чоалбах мотти гранаташ, сул-хмата мотта автоматическа гера да. Ишта и «шейха» Хьамида. «шейха» Iаьлий, мила бандита, боабеча Газиев Хьамида шоаь кхьа.

Массеех дош яргда вай цун дьяьх лаьца.

ХьаьлгIа ялиш махкалара, къ ваьа 1924 шера Ведаяа райоверха Элистанкхе. Цун да Хамсин дуь-ххьа социалистическа рукьха лек-кьаьнарз советски судо суд ин-хинна. Хьамида дIа йоша Газиев Чимстанкъ Советски Iвадала ду-хьаларча постгинна юхье йиъла йоаллеа хиннаь. Цунна а доаттIаш дола тIелаар яьа.

Дьяй мотта хиннабаьле а обще-ства пайдаьн саг хилара мех-чиер. денинадар Газиев Хьамада Советски Iвадало кхерз образо-вания яьхьа йиъ хилийтар. Дика болх бохар. Шийла дьяьча дикамна мотта водар, вуьнн дьяь Хьамада общественаца.

Мотгчиерча моаллаш экстерно лыйкъар цунна дьяьч лешар, хьаь-та тIоаь болабелча немецка - фа-шистски агентиша - пархьонтиша-ца буьхьам тоссар.

Из дерригача дьяь долиннъъь Со-ветски Iвадало юхь а йиъ ли-лийтар Газиев Хьамада общест-ваьа пайдаьне къаьхьара: Казахста-не цунна чуваьп тIелоаш, бе болх ду.

Ужкъа кийса доагIаш да из сиина золтох хьакъъе хьаьъъа-ло дьяьнар: бора - мелла кIийй из, хьунгIа кхра сонагрьяк. Газиев Хьамад «Iевгаз тешаш-яр ньяьа хьакъъа, нах бохаш, бохбеш цаьх цIа чуьх дуьйна тIа дьяьна яьа. Ньяьа цIай Iеу-хийташ вуьйнаш белгалдаьккха да Нохч-ГIалгIайче Газиев Хьа-мада бох ниъъ а. Дьяьх тешаш-ле а деш, Советски Iвадал Iаьла-жете тоома а доаш, шийна тIе-хьабьяьнгрьяьта имногта Советски Iвадала дуьллуьра ца йиъла чуйбеаь-сайра цо. Советски Iвадал тIаьяь хургбе, валлакIа гарга лаьтта саг ва, яьна дуьйцар. Къаьмаьтта кIеъ-ча монстагIал хьевора цо, кхьча ды-лаьх бохь нах гоам бора шийна тIелоаршарбе.

Цеиналлол тIаьяь да вай хаьа, атаьмен космически полеташ хьажа Газиев Хьамад санна болчча боабу-чеи яматорастеча, цар яьхьох чеиша яьх тIаьяр. ТIаьяь а болаш бе-ях, хетаргахь, общественаь, дIа-къьастача ца йиъла сиина ерш яьа, нагахь, санна дуьйна фу-сам дуьйна: правоссуде органаш ю-хьуьвеш цаттал шерашка лелаь-вахь тIаьяь. Газиев Хьамада новъосташ деш хиннарех дуьллабе-раша хоша ма синнаьяй пеша-хьаллонаьр, дуьзенш молодежни лелаяр, бийсг яьхьа мотгиг лур, къаьмаьтта лаьрхIа шоаш тIеъъа-ча гоар доаттаеш малеш. Из къ а-ъоаш новъосташ яьхь яар. Из тIаьяьхь а дата а долаш, монстагI-на дьяь новъосташ да, малеърда-ьъяьча вуьйнаш дьяьча ъоъъе дикъа-лаьца.

Вайна «Iевгаз дика тIулахь хет кот шIеъа долиш вай яьха хьа-ъоа лоаршаш кинарш, бовъхьарий сий дарах. Из яьхь оьшал-ьъа. Цъабакъоьа бохьхагIбале а а фанатически сий а деш, вай монстагIий лоархIаш чуьнгш болча яьна лелаеш къетаеш деш. Хьаьта пра-воссуде органаш яьхь ю хьуьвеш новъосташ даьраш, цунца керда вуьйнаш дара цунна тIе лаьрша — массаьа в чуьрка на лайна дале а лайна деше а — дьяь-дика оьмалеш шоай ъхьаьъь. Со-ветски Iвадала дуьллаьрча тIулах-ьа вуьйнаш дьяьча ъоъъе дикъа-лаьца.

МАМАКАЕВ Мохьмад.
ПРАДКО Владимир.
(«Ленинан нийъ» газета тIера. 1 февраль, 1970 шу).

ЛадувгIа, хьажа

7 февраль
РАДИО

6.30 — «Юра Iуьйр» (юкъяй веттаеш). 8.45 — Аьнарш. 9.30 — Хоккеи. 7.00 — Москва. 7.30 — «Грозненский рабочий». «Сиреневое лимоно» газетин обзор. 7.30 — Передачий программе. 7.35 — Москва. 8.10 — Сегодня» газета обзор. 8.25 — Аьнарш. 8.30 — Балъха бIаь шу дизара хетаь. (гIалгIай меттаеш). 8.50 — Аьнарш. 9.00 — Москва. 15.15 — Ленинан доаь дуьнарин (гIалгIай меттаеш). 15.35 — «Ненькость. Ненька!» болхь классаш-на дешь бийтарашта. (урсий меттаеш) 16.20 — Сона дуьхьийсаш мехка (урсий меттаеш). 16.40 — «Нанн доаь ва са вай» кIир передача. (урсий меттаеш). 17.15 — Аьнарш. 17.20 — «Хьожаш» (урсий меттаеш). 18.00 — «Вай индустриальни мехка» (юкъяй меттаеш). 18.15 — Лезги къа-ьлъа. Пагтог хьегIанна хьебаь. (юкъяй меттаеш). 18.30 — «Ненькость. Ненька!» письмойоь доаь дешаш. 19.30 — Москва.

7 февраль
ТЕЛЕВИДЕНИ

15.30 — Передачий программа. 15.35 — «Сверюе цветы» кIанчаша дIедаларий» кIир хьуьжеташ. 16.00 — Музыке творчеств. Паустовский. 16.30 — Зольный чай-хIирра ахье» кIир документальни фильм. 17.25 — Рисунка, книжка, тувара. Мамочкаех. «Сытое да сытое» (юкъяй меттаеш дешаш). 17.50 — Ах блеъ шера автопись. «1910-гIа тIе». 18.40 — Дуьнен хьалхарчу юкъяй оборонан. 18.55 — Передачий программа. 19.05— Интересные фигурки спасают хозяев». «Iевгаз Европе инвестирует. Ша тIа ду сотувани хьалхарш. Шиъ воаннех йоаь программе. Литературни передача. Перепе-вочки нерешаются. 22.00 — Кинопьесбар-ний кIир. «Мамаша».

РЕДАКЦЕ АДРЕС: г. Грозный, Ленина улица, 11 (3-чIе этаж).
Телефонаш: редактора—3-44-96; замест. редактора зам. — 3-30-11; ответственна секретаре — 3-34-38; партийни къаьнан, культурин, промышленностен отделий — 3-42-36; Юрта бохьанний писаний отделий — 3-42-28.

«Грозненский рабочий» къаьстьеьсе типографе. Ревальне среет. 7/84.

АДРЕС РЕДАКЦИИ: г. Грозный, ул. Ленина, 11 (3-й этаж).
Телефоны: редактора—3-44-96; зам. редактора—3-30-11; ответственного секретаря — 3-34-38; отделов партийной жизни, культуры, промышленности — 3-42-36; отделов сельского хозяйства и писем — 3-42-28.

Типографиа кучи «Грозненский рабочий», проспект Революции, 7/84.

Заказ № 582.

СФ05033.